PERJES
La maitrise magnétique

FABRICATION FRANÇAISE

# Verrou Carré VSCP 50-150 rupture de courant Verrouillage sous tension

## 1000 daN

**UTILISATION**
Verrouillage de porte et portail

## VERROU DE SECURITE EN APPLIQUE

- Nous mettons à votre disposition nos systèmes de verrouillage de porte et verrouillage de portail en répondant à tous vos besoins spécifiques.
- Déjà utilisés par un grand nombre de professionnel le VSCP 50-150 est reconnus pour son efficacité dans la lutte contre le vandalisme les effractions et tout autres actes malveillants.
- L'ouverture peut être commandée par un digicode, une carte magnétique, etc...

| Caractéristiques | VSCP50-150 |
|---|---|
| Force de maintien maximum (daN) | 1000 daN |
| Tension standard | 12 ou 24 Vcc |
| Consommation (W) | 25 w |
| Facteur de marche | 100% |
| Course du pêne | 25 mm |
| Câblage | sortie câble 2x0.25 longueur 3m |
| Verrouillage | sous tension |
| Fixation | 4 vis invisibles |
| Forme du pêne | cylindrique (biseauté sur demande) |
| Indice de protection avec capot | IP 54 |
| Montage | vertical pêne vers le bas |

**Gâches en option :**
Sur demande

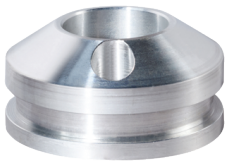

**Particularités :**

- Pêne cylindrique
- Résistant au milieu humide
- Autres sens de montages disponibles sur demande

Modification possible sur étude

**LES PLANS ET PHOTOS SONT LA PROPRIÉTÉ DE PERJES SAS**
ILS NE PEUVENT ÊTRE REPRODUITS, NI COMMUNIQUÉS À DES TIERS, NI UTILISÉS EN TOUT OU PARTIE SANS NOTRE AUTORISATION

www.perjes.fr

4/6 Bld de Beaubourg - 77183 CROISSY BEAUBOURG
**Tél.** 01 60 35 00 66 - **Fax.** 01 60 35 08 09 - **Mail.** commercial@perjes.fr
*S.A.S PERJES au capital de 100 000€ / RCS Meaux - Siret 393 534 722 00029 - APE 316 C*